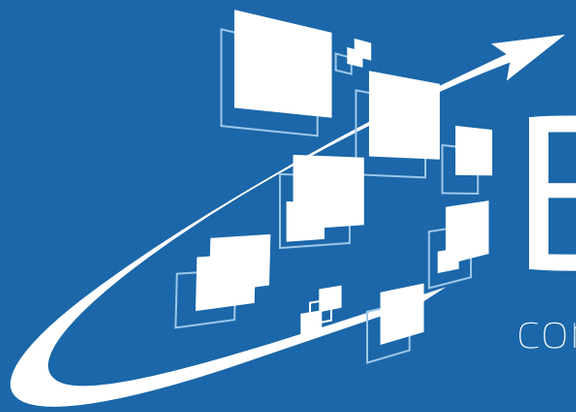

BC Soft

consulenza sistemi informativi

Catalogo Corsi

La teoria è quando si sa tutto e niente funziona.
La pratica è quando tutto funziona e nessuno sa il perchè.
Nei nostri corsi uniamo teoria e pratica.

Informazioni preliminari

I corsi BC Soft hanno l'obiettivo di fornire le conoscenze teoriche e pratiche per acquisire le competenze tecniche e tutte quelle abilità necessarie per svolgere un determinato lavoro.
Ogni corso prevede:

- materiale didattico in formato digitale
- esercizi ispirati a case studio reali
- tutorial pratici

Il costo e la durata dei corsi non vengono esplicitati nel presente catalogo, poiché i nostri percorsi formativi sono personalizzati in base alle esigenze e al background iniziale, in termini di competenze e conoscenze, dei futuri corsisti.

JavaEE

Moduli del corso

- Fondamenti di Java
- Introduzione ai Microservices
- Utilizzo di JSP
- Mantenimento dello stato tramite sessioni
- Dati persistenti con JPA
- Hibernate
- Spring Boot
- Docker con i Microservices

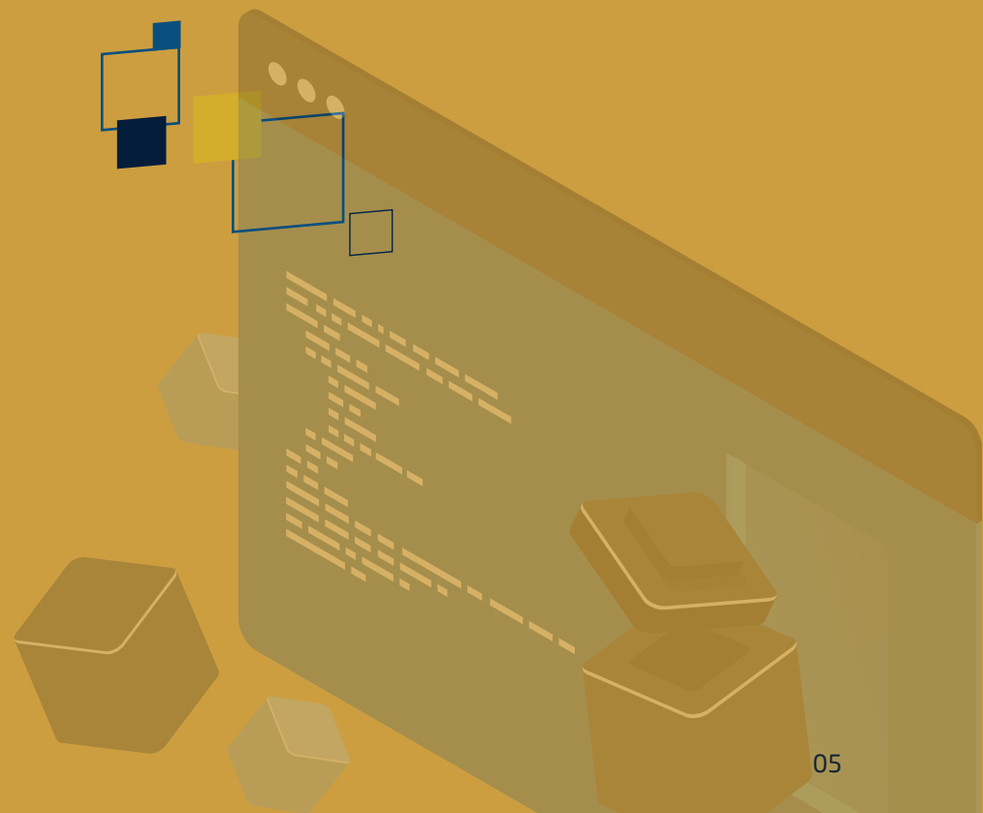

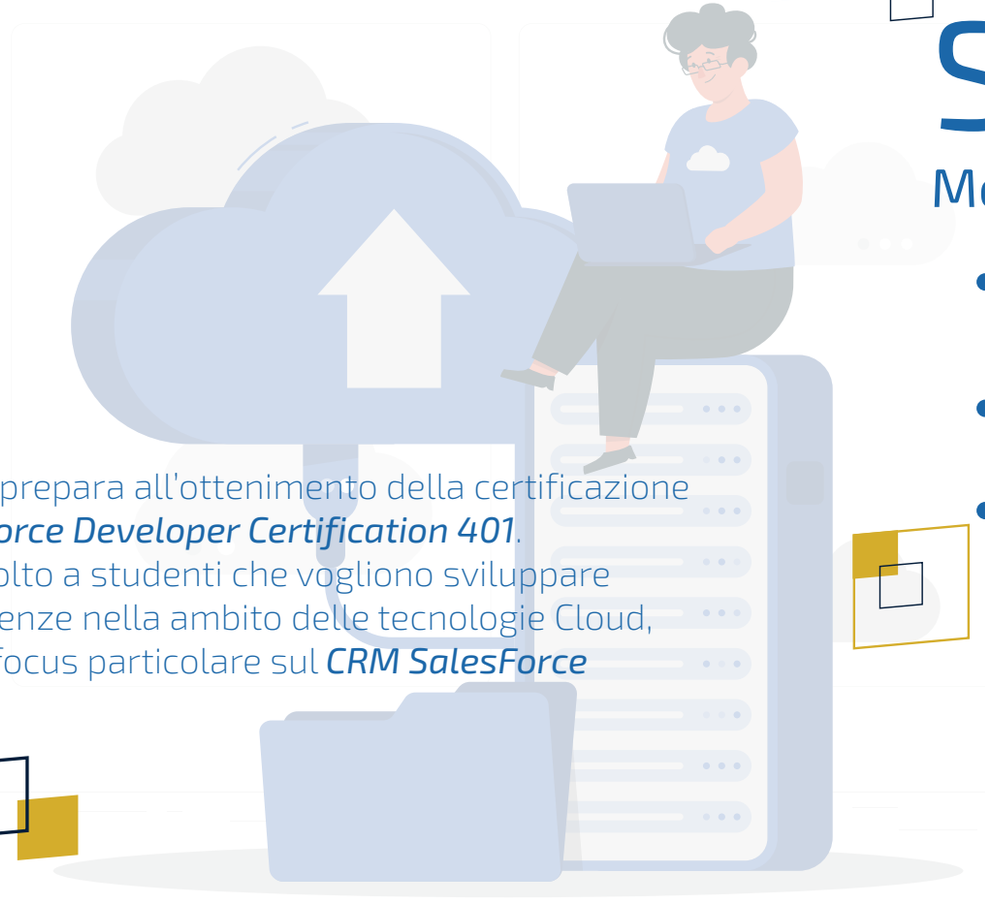

Sales-force

Moduli del corso

- *Modulo FRONT END*
  (HTML5, CSS3, JAVASCRIPT....)
- *Modulo Salesforce Marketing Cloud*
- *Modulo AMP Script*
  (Data Extensions and AMPscript,
  AMPscript Basics, Data Extension,
  Columns and Datatypes, Rows Field,
  Length Primary Key,
  Data Extensions versus Lists,
  Understanding AMPscript Code,
  Functions AMPscript,
  Using Case Statements,
  The Lookup(), Function, AMPscript Update,
  Insert, Delete Calls Processing During Sends)

Il corso prepara all'ottenimento della certificazione ***Sales-force Developer Certification 401***.
ed è rivolto a studenti che vogliono sviluppare competenze nella ambito delle tecnologie Cloud, con un focus particolare sul ***CRM SalesForce***

Pega Developer

Per essere developer in ambito Pega occorre possedere alcuni requisiti comuni a tutti coloro che lavorano con i linguaggi di programmazione:

Concentrazione *Problem Solving* *Logica* *Flessibilità* *Capacità di lavorare in gruppo* *Creatività*

PEGA Academy

Formazione on line
tramite il portale Pega Academy

Training on the job
in affiancamento a personale esperto Pega

Formazione aggiuntiva
su progetti direttamente dal cliente

React Native

Il corso di React Native descrive in maniera dettagliata lo sviluppo di applicazioni cross-platform ed ibride attraverso il linguaggio javascript.

È un framework per lo sviluppo di applicazioni su piattaforme native che permette di unificare l'esperienza di sviluppo su diversi sistemi operativi.

È un progetto basato su ReactJS, che adotta un nuovo approccio allo sviluppo Web.

Moduli del corso

- Introduzione a React native
- La prima app in React Native
- Introduzione allo Styling
- Le componenti Cross-plattform
- La navigation
- Le Cross-plattform API
- Componenti iOS ed API
- Componenti Android ed API
- Lavorare con le Network request

AngularJS

Moduli del corso

- Introduzione ad AngularJS
- Concetti base
- Architettura MVC
- Two way data-binding
- La fase di Bootstrap
- JQuery lite
- Expression
- Moduli e applicazioni
- I controller
- Lo Scope
- Dependency Injection e Service
- Client side templating
- Direttive e filtri
- View e Routing
- Interazione con i servizi di back-end



Il corso si focalizza sul moderno framework AngularJS, fornendo un taglio teorico e pratico sullo sviluppo di applicazioni frontend.

AngularJS è un framework web open source principalmente sviluppato da Google e dalla comunità di sviluppatori individuali che gli ruotano intorno.

Nato per affrontare le molte difficoltà incontrate nello sviluppo di applicazioni singola pagina.



Microsoft .NET

Moduli del corso

- *Modulo introduttivo*
  (.NET, ASP.NET, VB.NET)
- *Modulo funzioni native*
  (Date, Stringhe, Numeri e Funzioni)
- *Modulo Ambiente di sviluppo*
  (Visual Web Developer, Visual Studio .NET)
- *Modulo Controls*
  (Web, HTML, Validations)
- *Modulo Database*
  (Introduzione, linguaggio SQL, ADO.NET)
- *Modulo Tutorial*
  (Web App, Gestione email, Gestione immagini)

TensorFlow

Moduli del corso

- *Build and train neural network models using TensorFlow 2.x*
- *Image classification*
- *Natural language processing (NLP)*
- *Time series, sequences and predictions*



Python

Il corso mira a formare sul piano teorico e pratico gli studenti per conseguire la certificazione di **MTA Python 98 – 381**

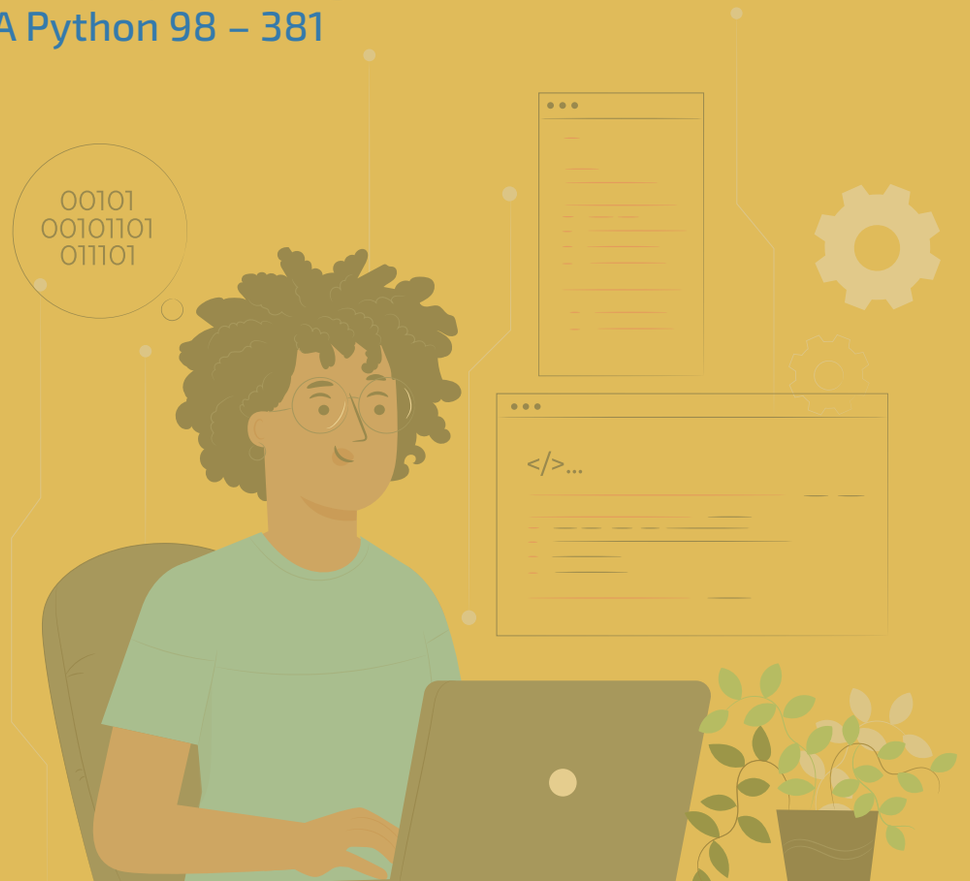

Moduli del corso

- *Front-end*
- *Introduzione a Python*
- *Modulo Strutture di controllo*
- *Modulo Grafici*
- *Modulo Python OOP*
- *Modulo Funzioni*
- *Modulo Python modules*
- *Modulo Strutture dati*
- *Modulo Database*
- *Modulo Gestione File*
- *Modulo Gestione Log*
- *Modulo GUI*
- *Modulo Django*

Front End Developer

Moduli del corso

- HTML5 e CSS3
- Javascript e jQuery
- AJAX
- Responsive Web Design
- CSS Flexbox + CSS Grid + CSS Sass
- Bootstrap

Dopo i nostri corsi

Una volta terminato il corso, i migliori studenti sosterranno un colloquio con i nostri HR che li aiuteranno ad entrare nel mondo del lavoro.

I nostri esperti in Risorse Umane forniranno supporto ai futuri lavoratori nella stesura di un CV efficace dando loro tutti gli strumenti necessari per affrontare al meglio i primi colloqui di lavoro.

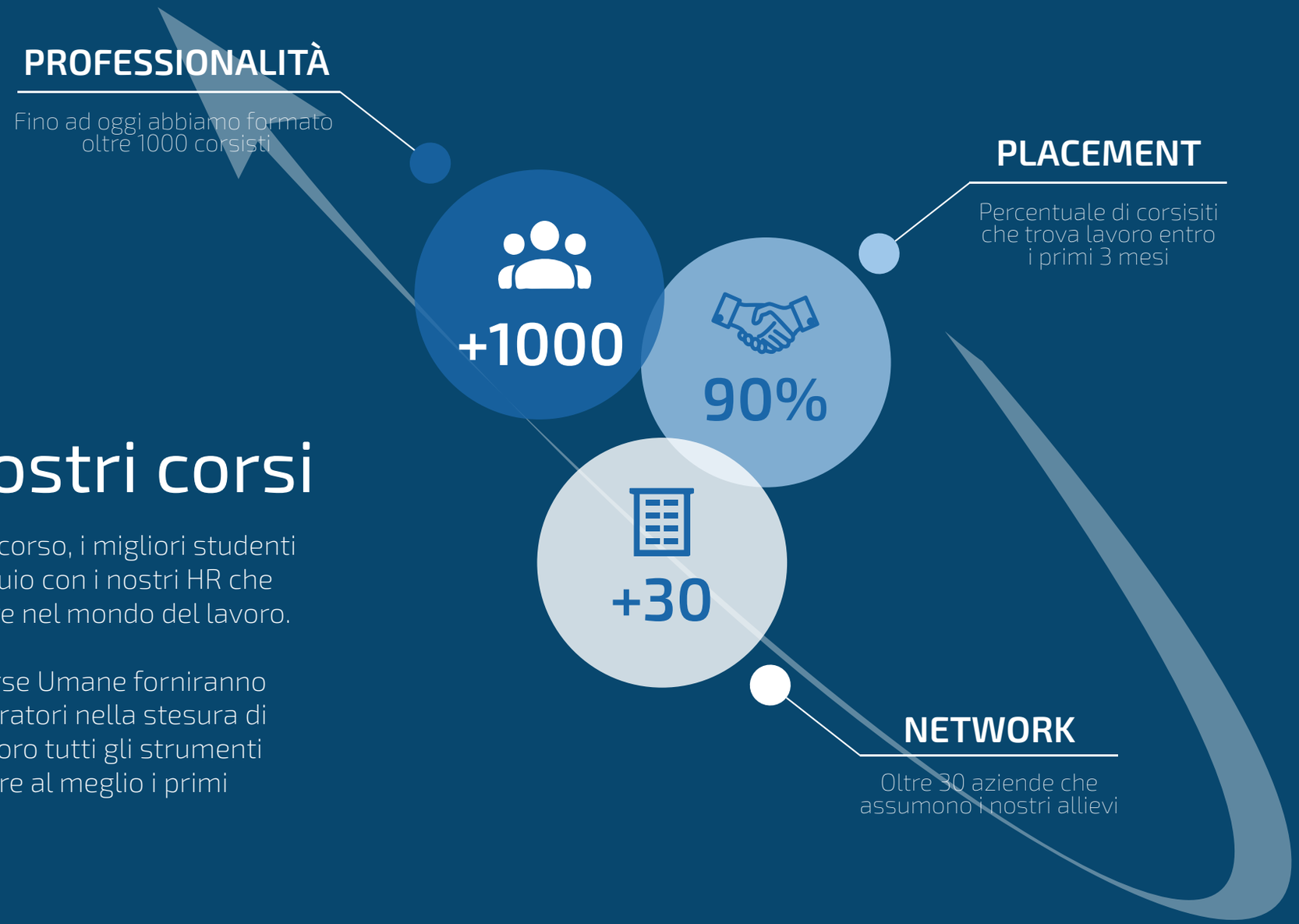



www.bcsoft.net

academy@bcsoft.net

BC Soft SRL

NAPOLI - Via Taddeo da Sessa, Centro direzionale isola F10, 80143, NA
ROMA - Viale della Tecnica, 245, 00144, RM
BOLOGNA - Via Augusto Majani 2, 40121, BO
FIRENZE - Via Borgo Ognissanti 54, 50123, FI

Il tuo futuro inizia da qui!

Ti aspettiamo